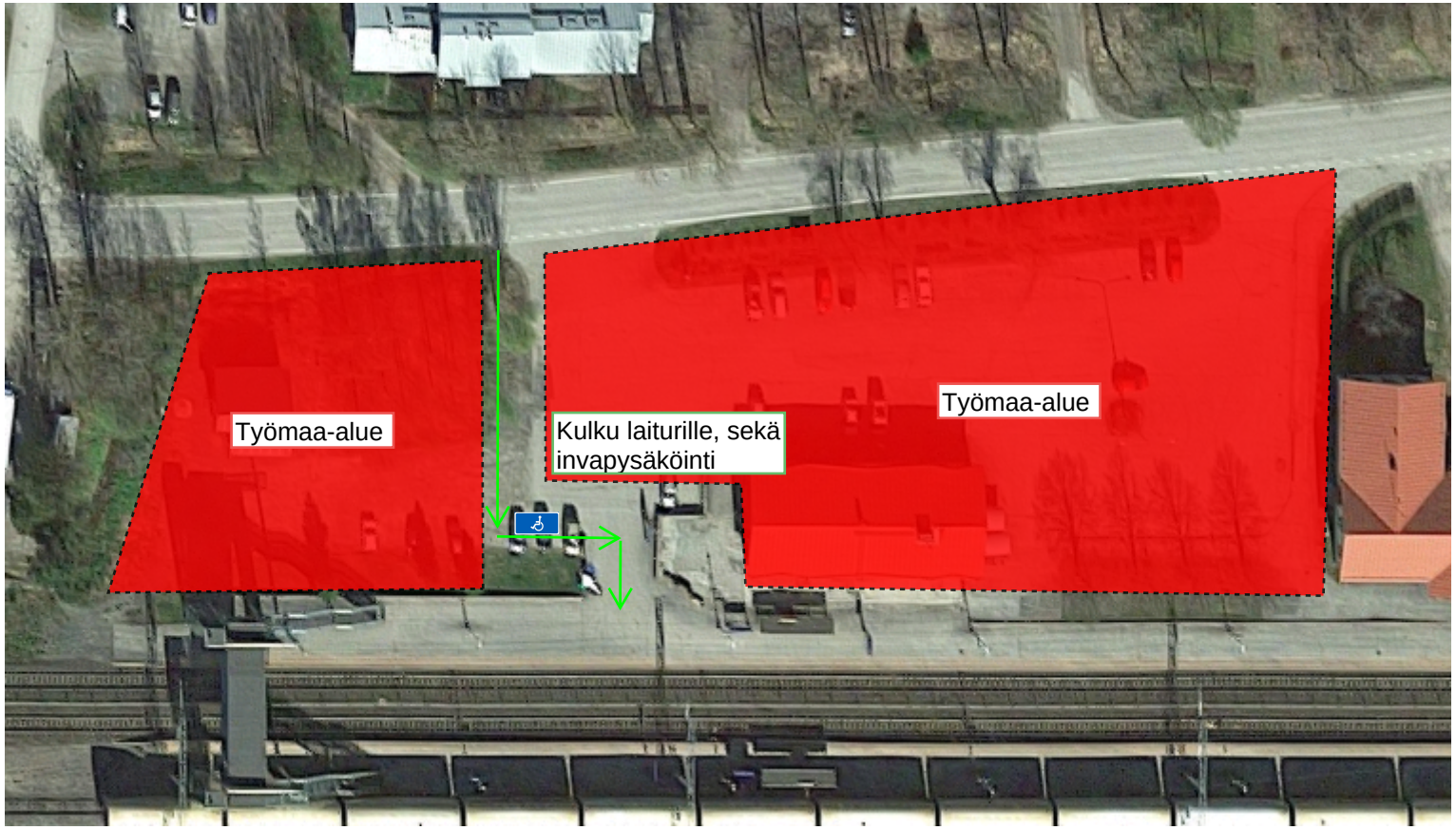
Työmaa-alue
Kulku laiturille, sekä invapysäköinti
Työmaa-alue